上帝的属性 3

敬拜。。。或兴起或跌落。。在于我们对上帝的观念

Worship... rises or falls with our concept of God

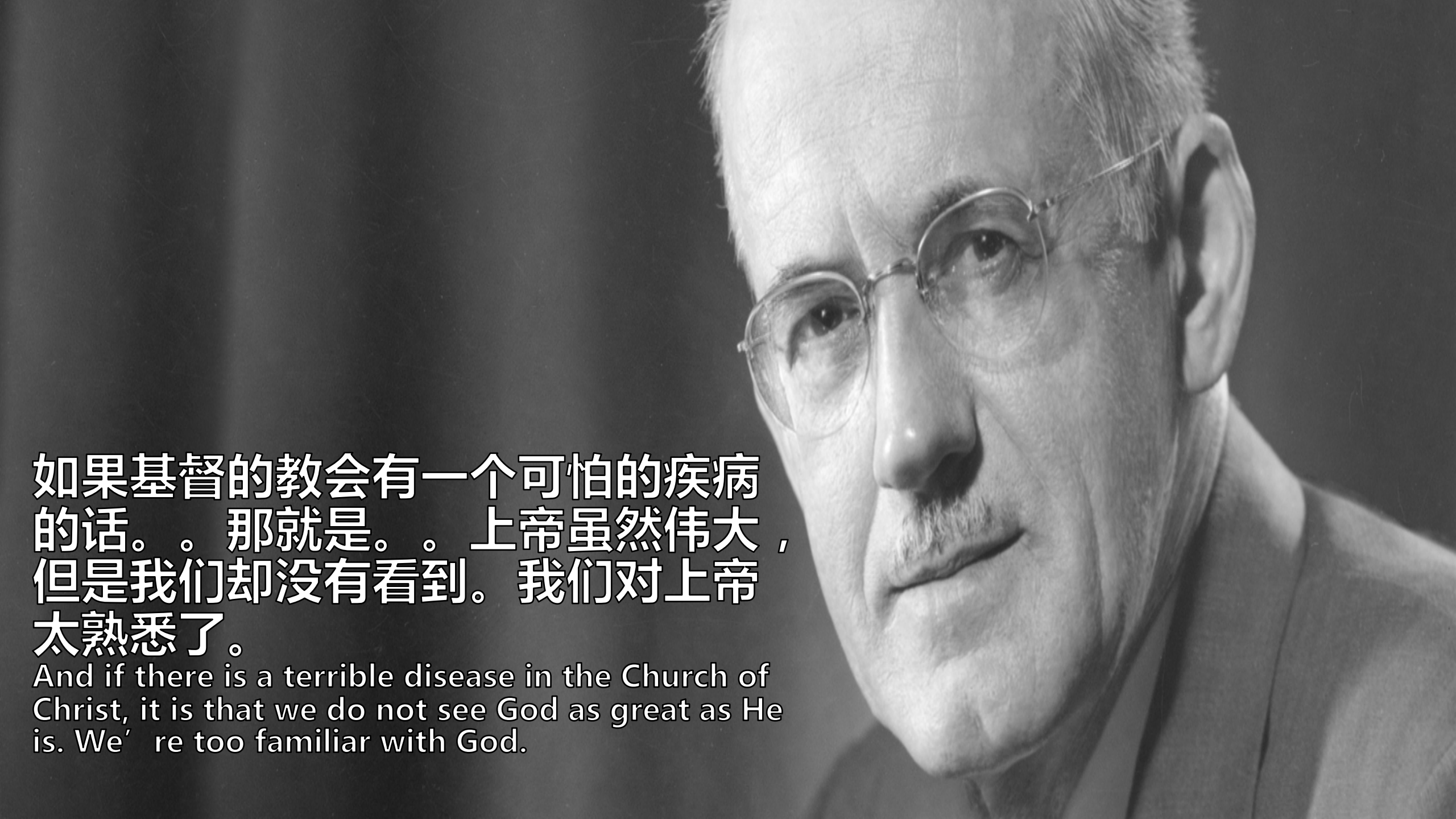

如果基督的教会有一个可怕的疾病的话。。那就是。。上帝虽然伟大，但是我们却没有看到。我们对上帝太熟悉了。

And if there is a terrible disease in the Church of Christ, it is that we do not see God as great as He is. We’re too familiar with God.

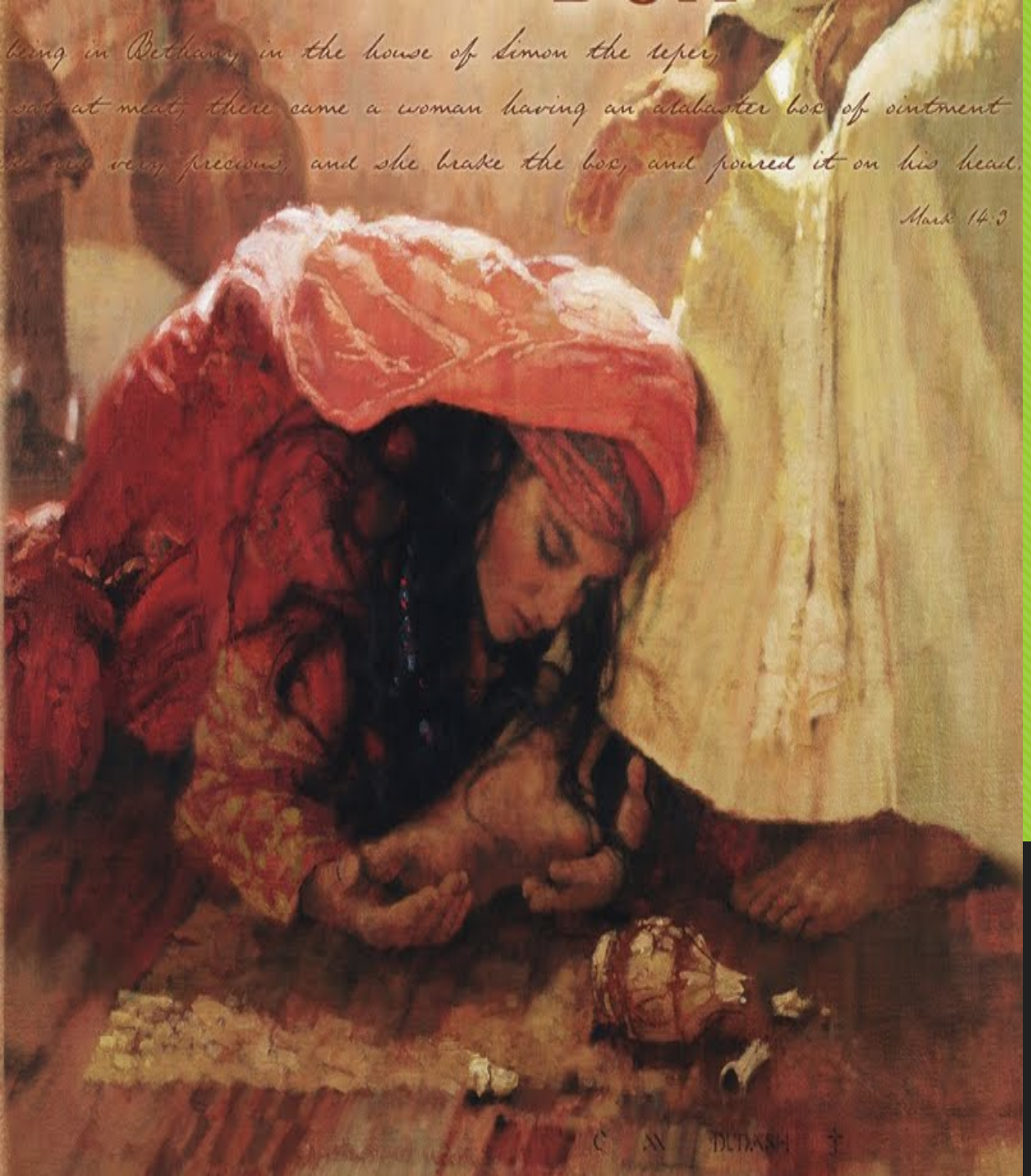

上帝的属性

破损的东西，世人丢弃 ，然而，上帝所使用的器皿，都是必须要先被祂破碎

Men throw broken things away, but God never uses anything until He first breaks it.

Adrian Rogers

约翰福音 12：1 - 3

1 逾越节前六天，耶稣来到伯大尼，就
是他使拉撒路从死人中复活的地方。
2 有人在那里为耶稣预备宴席；马大伺
候，拉撒路也在同耶稣坐席的人中间。
3 马利亚拿着一斤极贵的纯哪哒香膏，
抹耶稣的脚，又用自己头发去擦，屋里
充满了膏的香气。

约翰福音 12：4 – 6

4 有一个门徒，就是那将要出卖耶稣的加略
人犹大，说：
5 “为什么不把这香膏卖三百个银币去周济
穷人呢？”
6 他说这话，并不是关心穷人，而是因为他
是个贼，又管钱囊，常偷取钱囊中所存的。

约翰福音 12：7 – 11

7 耶稣说：“由她吧！她这香膏本是为我的安葬之日
留着的。
8 因为常有穷人和你们在一起，但是你们不常有我。”
9 有一大群犹太人知道耶稣在那里，就来了，不但是
为耶稣的缘故，也是要看耶稣使他从死人中复活的拉
撒路。
10 于是众祭司长商议连拉撒路也要杀了，
11 因为有许多犹太人为了拉撒路的缘故，开始背离他
们，信了耶稣。

玛丽亚的礼物

- 提醒到耶稣即将来临的死亡
- 是奢侈的爱的写照
- 是谦卑服事的比喻
- 是针对以自我为中心的宗教的训斥

你心里是否刻画着一幅图画？

上帝的属性

认识神 – 他是我们的榜样

Taken from a teaching by Paul Hawkins

我们与神相同的部分	我们不能与神相同的部分	我们将要像神的部分	神按祂本性所作

请牢记：我们不能把神放在一个框框里，因此这个框框也不能完全表达上帝所有的一切！

上帝的属性

认识神 – 他是我们的榜样

Taken from a teaching by Paul Hawkins

我们与神相同的部分 Who God is – we are	我们不能与神相同的部分 Who God is – we cannot be	我们将要像神的部分 Who God is – that we are to become	神按祂本性所作 What God does with who He is
Spirit 灵 Personal 个人的 i) Intellect/Think 思想 ii) Emotion 感觉 iii) Make choices 选择			

请牢记：我们不能把神放在一个框框里，因此这个框框也不能完全表达上帝所有的一切！

上帝的属性

认识神 – 他是我们的榜样

Taken from a teaching by Paul Hawkins

我们与神相同的部分

Who God is – we are

Spirit 灵

Personal 个人的

i) Intellect/Think 思想

Self-conscious 自觉

Reasonable 讲道理

Imagination 想象力

Memory 记忆力

ii) Emotion 感觉

iii) Make choices 选择

上帝的属性

认识神 – 他是我们的榜样

Taken from a teaching by Paul Hawkins

我们与神相同的部分 Who God is – we are	我们不能与神相同的部分 Who God is – we cannot be	我们将要像神的部分 Who God is – that we are to become	神按祂本性所作 What God does with who He is
Spirit 灵 Personal 个人的 Intellect/Think 思想 Self-conscious 自觉 Reasonable 讲道理 Imagination 想象力 Memory 记忆力 Emotion 感觉 Make choices 选择	Nature 本性		
	Infinite 无可限量 Omnipresent 无所不在 Omniscient 无所不知 Omnipotent 无所不能		

请牢记：我们不能把神放在一个框框里，因此这个框框也不能完全表达上帝所有的一切！

上帝的属性

认识神 – 他是我们的榜样

Taken from a teaching by Paul Hawkins

我们不能与神相同的部分 Who God is – we cannot be
Nature 本性
Infinite 无可限量 耶23：23，24/王上 8：27
Omnipresent 无所不在 诗篇 139：7
Omniscient 无所不知 诗篇 139：2-4，约拿书
Omnipotent 无所不能 耶 32：27/太 28：18

上帝的属性

认识神 – 他是我们的榜样

Taken from a teaching by Paul Hawkins

我们与神相同的部分 Who God is – we are	我们不能与神相同的部分 Who God is – we cannot be	我们将要像神的部分 Who God is – that we are to become	神按祂本性所作 What God does with who He is
Spirit 灵 Personal 个人的 Intellect/Think 思想 Self-conscious 自觉 Reasonable 讲道理 Imagination 想象力 Memory 记忆力 Emotion 感觉 Make choices 选择	Nature 本性	Character 属性	
	Infinite 无可限量 Omnipresent 无所不在 Omniscient 无所不知 Omnipotent 无所不能	Love 爱 Holy 圣洁 Wise 智慧 Faithful 信实 Just 公义 Forgiving 饶恕。。	

请牢记：我们不能把神放在一个框框里，因此这个框框也不能完全表达上帝所有的一切！

上帝的属性

认识神 – 他是我们的榜样

Taken from a teaching by Paul Hawkins

我们将要像神的部分 Who God is – we are to become
Character 属性
Love 爱 Holy 圣洁 Wise 智慧 Faithful 信实 Just 公义 Forgiving 饶恕

上帝的属性

认识神 – 他是我们的榜样

Taken from a teaching by Paul Hawkins

我们与神相同的部分 Who God is – we are	我们不能与神相同的部分 Who God is – we cannot be	我们将要像神的部分 Who God is – that we are to become	神按祂本性所作 What God does with who He is
Spirit 灵 Personal 个人的 Intellect/Think 思想 Self-conscious 自觉 Reasonable 讲道理 Imagination 想象力 Memory 记忆力 Emotion 感觉 Make choices 选择	Nature 本性	Character 属性	Function 功能
	Infinite 无限 Omnipresent 无所不在 Omniscient 无所不知 Omnipotent 无所不能	Love 爱 Holy 圣洁 Wise 智慧 Faithful 信实 Just 公义 Forgiving 饶恕。。	Father 父亲 King 君王 LORD 主 Saviour 救赎主 Counselor 安慰者 Friend 朋友

请牢记：我们不能把神放在一个框框里，因此这个框框也不能完全表达上帝所有的一切！

上帝的属性

认识神 – 他是我们的榜样

Taken from a teaching by Paul Hawkins

神按祂的本性所作 What God does with who He is
Function 功能
Father 父亲 King 君王 LORD 主 Savior 救赎主 Counselor 安慰者 Friend 朋友